

# CRUZEIRO PELA HOLANDA & BÉLGICA NA FLORAÇÃO DAS TULIPAS DE KEUKENHOF

7 DE ABRIL DE 2025



- Pelos canais e eclusas que conectam o interior da Holanda e da Bélgica, **Cruzeiro de 7 noites** a bordo do **MS Crucevita**, confortável navio boutique estilizado como um grande iate. **Sistema de Pensão Completa** e **Pacote de Bebidas\*** incluído. Acompanhamento de **guia brasileiro** e **programação completa**.
- Destacando hospedagem por **2 noites na encantadora Bruges**, a cidade mais visitada em toda Bélgica, com **passeio de barco** pelos bucólicos canais.
- 2 noites em **Bruxelas**, capital belga e considerada a capital *de facto* da União Europeia. E mais: **Antuérpia**, a capital mundial dos diamantes, **Ghent**, pitoresca capital de Flandres Oriental, e **Leuven**.
- **Holanda** encantadora, com visitas guiadas a **Amsterdã e Roterdã** e parada em **Dordrecht**, a mais antiga cidade do país.
- Visita ao **Parque de Keukenhof**, entre os maiores jardins de flores do mundo, com centenas de variedades de **tulipas em flor**. Um espetáculo inesquecível!

**7 de abril 2025 – Segunda-feira BRASIL** Apresentação no aeroporto de São Paulo para embarque em voo com destino a Bruxelas.

**8 de abril 2025 – Terça-feira**

#### **BRUXELAS**

Chegada ao aeroporto de Bruxelas, capital da Bélgica, país reconhecido mundialmente pela excepcional qualidade de seu chocolate. Não faltarão oportunidades para comprovar sua fama! Os belgas também se gabam de ter criado, em suas cozinhas, a batata frita e o waffle. Povo de bom gosto! Hospedagem no Marivaux Hotel (ou similar).

**9 de abril 2025 – Quarta-feira**

#### **BRUXELAS**

Após o café da manhã no hotel, saída em passeio guiado pela encantadora Bruxelas. Câmeras a postos ao passarmos pelo Atomium – futurista prédio construído para a Exposição Universal de 1958. Uma parada para admirar a majestosa Grand Place, com suas belas construções e, nas redondezas, a famosa estátua do Manneken Pis, divertida e bem-humorada fonte de bronze. Tarde livre para desfrutar da atmosfera da capital belga e, por que não?, saborear os tradicionais moules-frites acompanhados pelas famosíssimas cervejas produzidas em mosteiros sob a supervisão direta de monges da Ordem Trapista.

**10 de abril 2025 – Quinta-feira**

#### **BRUXELAS – BRUGES**

Após o café da manhã, saída em percurso rodoviário com destino a Bruges, que fascina com seus muitos canais, ruas de paralelepípedos e construções medievais coloridas e bem preservadas. Visita guiada começando pela Grote Markt e Bastião de Defesa de Belfort – com suas imponentes torres. Na sequência, passagem por Studhuis e Igreja de Nossa Senhora Vrouwekerk, onde encontra-se a obra *Madona e Criança*, de Michelangelo – belíssima estátua que foi roubada duas vezes e tem parte de sua história contada pelo excelente filme “The Monument Men” (2014). O encantamento segue com um passeio de barco pelos bucólicos canais que recortam a cidade, conhecida como a Veneza do Norte. Hospedagem no Hotel Aragon (ou similar), com localização privilegiada, em pleno centro histórico.

**11 de abril 2025 – Sexta-feira**

#### **BRUGES**

Dia livre para flunar livremente, experimentando uma deliciosa imersão no charme medieval desta encantadora cidade, que conquista um lugar na lista das favoritas de todos os visitantes. Viver Bruges é como embarcar em uma viagem no tempo! Um boa sugestão é visitar um ateliê da finíssima renda típica da região de Flanders, tradicional trabalho até hoje realizado com bilros.

**12 de abril 2025 – Sábado**

#### **BRUGES – PARQUE DE KEUKENHOF – MS CRUCEVITA**

Pela manhã, percurso rodoviário até Keukenhof, entre os maiores jardins de flores do mundo. No parque, durante algumas semanas a cada ano, 7 milhões de bulbos de 800 diferentes variedades coloreem uma área de 32 hectares. As tulipas, orquídeas, jacintos e narcisos dão contorno a um cenário deslumbrante. Caminhar por entre tantas flores, de tantas cores diferentes, é uma experiência inesquecível! Viagem até Coenhaven / Zaandam, na Região Metropolitana de Amsterdam, e embarque no MS Crucevita, confortável navio boutique estilizado como um grande iate, nosso endereço pelos próximos 7 dias. JANTAR INCLUÍDO.

### **13 de abril 2025 – Domingo**

#### **MS CRUCEVITA – AMSTERDAM**

Após o café da manhã, junto aos demais passageiros do MS Crucevita, traslado até o centro da belíssima Amsterdam, metrópole que é um dos polos culturais mais importantes do mundo pela forma sustentável e liberal da vida cotidiana da população. Caminhada guiada, oportunidade para admirar as particularidades da capital holandesa, com bicicletas indo e vindo de todos os lados, seus pitorescos parques e canais. Passagem pela Praça Rembrandt, Munttoren - a Torre da Moeda -, Dam Square, com o Palácio Real, Monumento Nacional e a Catedral Real, e outros pontos de interesse. A peculiar arquitetura chama a atenção principalmente pelos telhados, tão íngremes e agudos que, observados de cima, fazem parecer que toda a cidade está apontando para o céu. Ao final do passeio, retorno ao MS Crucevita. Tarde livre. Durante a noite, navegação com destino a Schoonhoven. ALMOÇO E JANTAR INCLUÍDOS.

### **14 de abril 2025 – Segunda-feira**

#### **MS CRUCEVITA – SCHOONHOVEN – ROTTERDAM**

Junto aos demais passageiros do MS Crucevita, desembarque em Schoonhoven e percurso rodoviário até Rotterdam, verdadeiro paraíso para os amantes da arquitetura. Repleta de prédios com design inovador e futurista, a cidade também mantém vivo seu passado. Na fachada da nova Estação Central, expoente da melhor produção contemporânea, preservam-se relógio e letreiro do antigo prédio. Com 43 metros de altura, Witte Huis foi o primeiro arranha-céu em toda Europa, construído no ano de 1898. Não longe estão a Ponte Erasmus, o fantástico Mercado de Markthal, em formato de túnel, e as famosas casas-cubo que, inclinadas a 45 graus, são um inconfundível cartão-postal. Regresso a pequena cidade fortificada de Schoonhoven, a *Cidade da Prata*, reconhecida pelo excepcional trabalho de seus ourives. Navegação durante a noite com destino a Ghent. ALMOÇO E JANTAR INCLUÍDOS.

### **15 de abril 2024 – Terça-feira**

#### **MS CRUCEVITA – GHENT**

Pela manhã, desembarque em Ghent. Lindamente emoldurada pelo imponente Castelo de Gravensteen, a “Cidade das Três Torres”, capital da Província de Flandres Oriental, já foi a mais rica em todo Norte da Europa. Visita guiada da Catedral de São Bavo, que guarda o famoso Retábulo de Ghent, dos irmãos holandeses Hubert e Jan van Eyck. Objeto do desejo de líderes como Napoleão e Hitler, é considerado “a obra de arte mais roubada da história”. Tempo livre para caminhada pelo belíssimo centro histórico, pontilhado por pitorescas casas construídas entre os séculos XII e XVII. ALMOÇO E JANTAR INCLUÍDOS.

### **16 de abril 2025 – Quarta-feira**

#### **MS CRUCEVITA – BRUXELAS – LEUVEN**

Após o café da manhã, desembarque em Bruxelas e curto percurso rodoviário até Leuven. A cidade, com cerca de 100.000 habitantes, é importantíssima para a indústria cervejeira: foi o berço da cerveja Stela Artois e é hoje sede da Anheuser-Busch InBev, a maior produtora de bebidas do mundo. Capital da província de Brabante Flamengo, oitava maior cidade do país, foi um importante centro comercial, e sua prosperidade deixou heranças como o belíssimo edifício da Prefeitura, a Praça do Mercado, uma das universidades mais antigas da Europa e a Igreja de São Pedro, clássico exemplo de arquitetura gótica reconhecida como Patrimônio da Humanidade pela UNESCO em 1999. Retorno a Bruxelas e tarde livre. ALMOÇO E JANTAR INCLUÍDOS.

### **17 de abril 2025 – Quinta-feira**

#### **MS CRUCEVITA – ANTUÉRPIA**

Junto aos demais passageiros do MS Crucevita, caminhada guiada pela capital dos diamantes – 80% da produção mundial passa por aqui. Entre outros pontos de interesse, veremos a Praça Grote Markt, coração do bairro antigo, cercada por prédios centenários, restaurantes e cafés. Tempo livre para explorar a cidade que abriga o segundo maior porto da Europa. Ao retomar a navegação, passagem pelo impactante prédio do Porto de Antuérpia, obra da famosa arquiteta Zaha Hadid que se tornou o novo cartão-postal da cidade. ALMOÇO E JANTAR INCLUÍDOS.

**18 de abril 2025 – Sexta-feira MS CRUCEVITA – DORDRECHT** Pela manhã, oportunidade para caminhar pelo centro histórico, que reúne centenas de monumentos. A "Rondje Dordt", por exemplo, é uma rota que percorre marcos importantes e atraentes ruas comerciais. Grote Kerk – a Grande Igreja –, Museu Dordrechts, 'Huis van Gijn', a antiga casa do Prefeito, e o Monastério Het Hof são outros pontos de interesse, como também é a vista da confluência dos rios Merwede, Oude Maas e Noord desde Groothoofd. Aproveite! Pela tarde, navegação com destino a Amsterdam. ALMOÇO E JANTAR INCLUÍDOS.

**19 de abril 2024 – Sábado**

### AMSTERDAM – BRASIL

Desembarque do MS Crucevita e traslado ao Aeroporto de Amsterdam para embarque em voo para o Brasil.

### VISTOS, FORMULÁRIOS, TAXAS E DOCUMENTOS

As condições de entrada e permanência de estrangeiros em cada país são determinadas exclusivamente pelos seus governos. Exigências, tais como certificados de vacinação, vistos, taxas de fronteira e outros documentos podem variar, sendo incluídas, modificadas ou suprimidas sem aviso prévio. Eventuais custos serão repassados. Para este programa, portadores de passaporte brasileiro não necessitam de visto para Holanda e Bélgica. Portadores de passaportes emitidos por outros países, favor consultar.

VALORES DA PARTE TERRESTRE + PARTE FLUVIAL + PARTE AÉREA	CABINE STANDARD	CABINE DELUXE
	MAIN DECK	PROMENADE DECK
POR PESSOA EM APTO/CABINE DUPLA	<b>EUR 4.480</b>	<b>EUR 5.090</b>
SUPLEMENTO APTO/CABINE INDIVIDUAL	<b>EUR 1.970</b>	<b>EUR 2.490</b>

### TAXAS

AEROPORTUÁRIAS	<b>EUR 190</b>
PORTUÁRIAS	<b>EUR 80</b>

### CONDIÇÕES DE PAGAMENTO

30% de entrada + saldo em 10x sem juros em cartão de crédito (emitido no Brasil - pessoa física).  
Taxas pagas junto da entrada.

### PARTE AÉREA INTERNACIONAL INCLUÍDA EM CLASSE ECONÔMICA DESDE SÃO PAULO

IB 0268	07 APR	SÃO PAULO	MADRI	14:30 05:45
IB 0597	08 APR	MADRI	BRUXELAS	09:05 11:25
IB 1794	19 APR	AMSTERDAM	MADRI	19:10 21:50
IB 0267	19 APR	MADRI	SÃO PAULO	23:55 05:50

CONSULTE DISPONIBILIDADE E VALOR DO ACRÉSCIMOS PARA EMBARQUE EM OUTROS AEROPORTOS.

### HOTELARIA

- 2 noites no Marivaux Hotel (ou similar), em Bruxelas, com café da manhã;
- 2 noites no Hotel Aragon (ou similar), em Bruges, com café da manhã;
- 7 noites no MS Crucevita com sistema de Pensão Completa;

## MS CRUCEVITA – INFORMAÇÕES GERAIS

O MS Crucevita é um confortável navio boutique estilizado como um grande iate. No Promenade Deck, além do Lounge/Bar, existe uma pequena biblioteca e uma lareira rodeada por grandes sofás. O espaçoso restaurante está localizado no Main Deck. O Sun Deck está dividido em área aberta, com espreguiçadeiras, e área coberta, com mesas e cadeiras. Há um pequeno elevador conectando os Decks Promenade e Main.

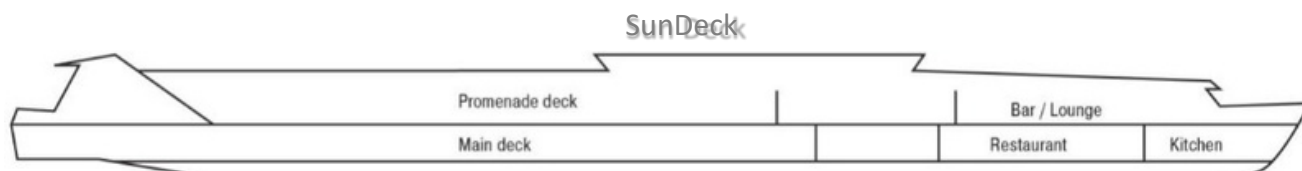

## CONFIGURAÇÃO DAS CABINES

### CABINE DELUXE - PROMENADE DECK - 12.0 m<sup>2</sup>

Cabines com sacada francesa. Ar-Condicionado, telefone interno, cofre e TV de tela plana com vários canais europeus e internacionais.

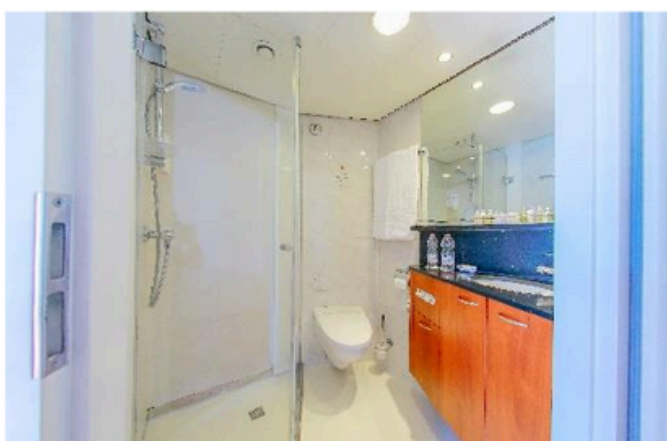

### CABINE STANDARD - MAIN DECK - 12.0 m<sup>2</sup>

Cabines com camas retráteis que podem ser arrumadas como duas confortáveis cadeiras para mais espaço (não formam cama de casal). Janelas panorâmicas (não abrem). Ar-Condicionado, telefone interno, cofre e TV de tela plana com vários canais europeus e internacionais.



MCB 1 Viagens e Turismo

Tel.: (21) 2148-3774 – 98258-8918 E-mail: contato@mcbtur.com.br Site : www.mcbtur.com.br

## **SOBRE O CRUZEIRO FLUVIAL**

O volume de água nos rios e outros elementos sobre os quais a operadora não tem qualquer controle ou responsabilidade afetam diretamente a operação do cruzeiro fluvial, que pode ter sua programação alterada por motivo de força maior.

## **ESTÃO INCLUÍDOS NO PREÇO DO TOUR**

- Bilhetes Aéreos Internacionais para os trechos (1) São Paulo /Bruxelas e (2) Amsterdam / São Paulo
- Acomodação em apartamento/cabine dupla (ou individual, com acréscimo) com café da manhã diário;
- Durante o Cruzeiro, Sistema de Pensão completa (café, almoço e jantar) e Pacotes de Bebidas (cerveja, vinhos branco e tinto da casa, refrigerantes, água, café e chá) das 9:30AM às 11:00PM;
- Todas as refeições mencionadas no programa;
- Taxas de entrada e ingressos mencionados no programa;
- Acompanhamento por Guia Brasileiro durante as partes terrestre e fluvial da viagem;
- Passeios com guia falando português, espanhol ou inglês. Sempre que necessário – e permitido – o Guia Brasileiro fará a tradução;
- **IMPORTANTE:** os passeios guiados durante o cruzeiro poderão ser compartilhados com os demais passageiros da embarcação, e realizados em mais de um idioma;
- Serviço de maleteiro nos hotéis em que o mesmo é disponibilizado (1 mala por pessoa);
- Seguro Viagem e Cancelamento EUROMAX (ou similar) para passageiros com até 85 anos completos ao término da viagem com cobertura até 75.000USD. Cobertura para cancelamento de viagem (conforme condições): até 4.000USD. Consulte Seguro com cobertura específica para Covid-19 diagnosticado em viagem. (**IMPORTANTE:** A opção pelo Seguro é facultativa, ficando reservado ao cliente o direito de não adquirir este Seguro. O cliente poderá optar, caso seja do seu interesse, por adquirir plano com coberturas diferenciadas, devendo, neste caso, nos consultar previamente sobre a possibilidade e respectivas condições. Passageiros com mais de 85 anos completos até o final da viagem, consultem alternativas).
- Todos os traslados segundo o itinerário em veículos privativos.
- **IMPORTANTE:** Na chegada e na saída, traslados incluídos apenas para aqueles que embarcarem nos voos indicados para o grupo. Passageiros que optarem por outros voos não terão direito a traslados, que poderão ser adquiridos separadamente.

## **NÃO ESTÃO INCLUÍDOS NO PREÇO DO TOUR**

- Vistos de Turismo para portadores de passaportes emitidos por países para os quais visto(s) turístico(s) se façam necessários, nem serviço de despachante. Para este programa, portadores de passaporte brasileiro não necessitam de visto para Holanda e Bélgica. Portadores de passaportes emitidos por outros países, favor consultar.
- Refeições não mencionadas no programa;
- Bebidas durante as refeições incluídas no programa;
- Licença para fotografar e/ou filmar em áreas públicas e/ou privadas sempre que necessária;
- Despesas de caráter pessoal, tais como bebidas, souvenirs, lavanderia, gorjetas etc.;
- Perdas ou despesas devido a imprevistos, como cancelamento de voos e barcos, doença, acidentes, bloqueios de estradas, intempéries, pandemias etc.;
- Gorjetas para os guias e motoristas;
- Gorjetas para a tripulação do MS Crucevita (9 EUR por dia, por pessoa), serão incluídos na conta final a bordo);
- Excursões, passeios, visitas e espetáculos opcionais que constem ou não no programa e sejam oferecidos durante a viagem;
- Exames exigidos por autoridades, atrações ou prestadores de serviços;
- Qualquer item não expressamente mencionado como incluso.

**CONDIÇÕES DE CANCELAMENTO** PARTE TERRESTRE: • A mais de 30 dias do início da excursão; retenção de 30% do valor da Parte Terrestre; • A menos de 30 dias do início da excursão; retenção de percentuais superiores aos acima referidos, desde que correspondentes a gastos efetivamente comprovados pela agência, efetuados em decorrência da desistência do usuário. PARTE AÉREA: • Condições conforme regra tarifária da empresa aérea utilizada.