



ANDARILHOS PELO CAMINHODESANTIAGO

Uma experiência sem igual pela mais antiga, mais percorrida e mais celebrada Rota de Peregrinação do Velho Continente. Ao completar a jornada, a entrega da Compostela – documento que certifica que o Caminho foi percorrido por *devotionis affectu, voti vel pietatis causa* (por devoção, por voto ou por piedade).

2 noites em La Coruña, verdadeiro coração pulsante da cultura galega, com passeio guiado. Visita a Lugo, Patrimônio da Humanidade pela UNESCO, única cidade no mundo cercada por muralhas romanas intactas.

Divididos em 6 dias, cerca de 100 kms de caminhada entre Sarria e Santiago de Compostela, com acomodação em muito boas hospedagens para peregrinos em quartos privativos com banheiro.

Gran Finale com 3 noites inesquecíveis em Santiago de Compostela com hospedagem no San Francisco Hotel Monumento, histórico convento do século XVIII que é Patrimônio Cultural. E mais: visita de Finisterre – o “Fim da Terra”.

Para maior conforto e aproveitamento máximo da experiência, veículo de apoio para transporte da bagagem durante a caminhada e acompanhamento de guia brasileiro.



Dia 1 – Terça-feira – 8 de setembro de 2026

SÃO PAULO – LA CORUÑA

Apresentação no Aeroporto de São Paulo para embarque em voo com conexão para La Coruña, na Espanha. (PARTE AÉREA NÃO INCLUÍDA).



Dia 2 – Quarta-feira – 9 de setembro de 2026

LA CORUÑA

Chegada a La Coruña, elegante centro comercial e turístico, verdadeiro coração pulsante da cultura galega. Oferecendo um equilíbrio perfeito entre história e paisagens naturais, praias e um centro histórico encantador, a cidade é uma verdadeira joia no noroeste da Espanha. Hospedagem no hotel Eurostars Atlantico (ou similar), com localização central.



Dia 3 – Quinta-feira – 10 de setembro de 2026

LACORUÑA

Após o café da manhã, passeio guiado pelo centro histórico passando pelo obelisco da Rua Nova, Jardins de Méndez Núñez – notável pelo relógio e calendário florais –, Praça de María Pita, edifício da Prefeitura de La Coruña e Mirante de San Carlos, de onde se descortina vista panorâmica do Castelo de San Antón e região portuária. Passagem ainda pelo Mercado de San Agustín e Praia de Riazor, com o Estádio do Deportivo La Coruña, e a icônica Torre de Hércules, monumento nacional construído por ordem do Imperador Trajano e que é, hoje, em todo o mundo, o único farol romano que segue ativo. Tarde livre. Aproveite para experimentar o famoso Lacón com Grellos, cozido à base de carne de porco, chouriço, batatas cozidas com casca e grelos – que são as pequenas flores que nascem nos pés de couve ou nabo –, prato típico da deliciosa cozinha galega.



📅 Dia 4 – Sexta-feira – 11 de setembro de 2026
LACORUÑA – LUGO – SARRIA

Após o café da manhã, saída em percurso rodoviário em direção a Sarria. No caminho, parada na charmosa cidade de Lugo, notável por suas impressionantes Muralhas Romanas, Patrimônio da Humanidade pela UNESCO. Caminhada pelo encantador centro histórico incluindo visita à imponente Catedral. Tempo livre para almoço – oportunidade para saborear o tradicional Caldo Gallego, uma especialidade local – e continuação até Sarria, ponto de partida para a caminhada com destino a Santiago de Compostela. Acomodação em hospedagem para peregrinos em quarto privativo com banheiro.



📅 Dia 5 – Sábado – 12 de setembro de 2026
SARRIA – PORTOMARÍN (22kmdecaminhada)

Após o café da manhã, início da caminhada. O primeiro dia desta jornada vai de Sarria até Portomarín. Ao longo deste trecho inicial, passagem por pontes e trilhas carregadas de séculos de história, fé e sacrifício. Abrem-se belas vistas às margens do Rio Miño, cujas águas refletem o espírito dos peregrinos. Passagem por igrejas que foram cuidadosamente relocadas para evitar inundações, como a de San Nicolás, que simboliza a resiliência e renovação deste lugar. Essas construções são verdadeiros marcos de perseverança, testemunhando o esforço daqueles que preservam a fé e o patrimônio local. Esta primeira etapa é uma verdadeira imersão na espiritualidade e na beleza natural, proporcionando momentos de reflexão e paz interior enquanto se avança em direção ao destino final. Acomodação em hospedagem para peregrinos em quarto privativo com banheiro.





Dia 6 – Domingo – 13 de setembro de 2026

PORTOMARIN – PALAS DE REI (25km de caminhada)

A jornada de Portomarín a Palas de Rei é marcada pela diversidade de cenários e por uma profunda experiência espiritual. As aldeias tranquilas e os bosques ao longo do caminho convidam à introspecção e a uma conexão íntima com a natureza. Cada passo por trilhas de terra, cruzando pontes e passando por pequenos vilarejos inseridos em bonitas paisagens, é uma homenagem àqueles que já trilharam este caminho sagrado, deixando sua marca na história e na espiritualidade do percurso. Chegada a Palas de Rei, endereço da encantadora Igreja de San Tirso, um local famoso entre os peregrinos por sua simplicidade e serenidade. Muitos aqui se ajoelham em oração, buscando força e inspiração para os desafios que ainda estão por vir. A pequena cidade oferece uma recepção acolhedora, com bares, restaurantes e mercados, garantindo uma pausa para os viajantes. Acomodação em hospedagem para peregrinos em quarto privativo com banheiro.



Dia 7 – Segunda-feira – 14 de setembro de 2026

PALAS DE REI – MELIDE (14km de caminhada)

Continuação da caminhada. Nossa jornada segue por uma densa floresta, perfeita para a observação de aves e contemplação da natureza. No trecho de Palas de Rei a Melide, o caminho revela bosques antigos e trilhas repletas de segredos dos peregrinos de tempos passados. Nos aguardam o impressionante Castelo de Pambre e o interessante Museu da Terra. Em Melide, a tradição e a espiritualidade se refletem na Igreja de Sancti Spiritus, onde peregrinos renovam seus votos. A calorosa hospitalidade é simbolizada pelo delicioso “pulpo a la galega”, unindo a comunidade e os caminhantes em um ato de celebração e partilha. Cada passo entre Palas de Rei e Melide convida a uma conexão entre corpo e espírito, tornando a caminhada uma verdadeira comunhão com o divino. Acomodação em hospedagem para peregrinos em quarto privativo com banheiro.





Dia 8 – Terça-feira – 15 de setembro de 2026

MELIDE – ARZÚA (18km de caminhada)

A caminhada de hoje segue por trilhas que atravessam florestas nativas e encantadores povoados rurais até a cidade de Arzúa. Famosa pela produção do renomado queijo Arzúa-Ulloa, de leite de vaca, reconhecido por sua textura macia e sabor irresistível. Enquanto percorremos trilhas sombreadas por carvalhos e castanheiros, a tranquilidade do ambiente proporciona momentos ideais para oração e meditação. Aqui a caminhada transcende o mero aspecto físico. Muitos peregrinos aproveitam para fazer suas preces na Igreja de Santiago em Arzúa, transformando sua jornada em uma experiência espiritual profunda. Cada passo nos aproxima de um maior autoconhecimento e da conexão com o divino, preparando o coração para o destino final. Acomodação em hospedagem para peregrinos em quarto privativo com banheiro.



Dia 9 – Quarta-feira – 16 de setembro de 2026

ARZÚA – O PEDROUZO (19km de caminhada)

Nesta etapa do Caminho de Santiago, iniciaremos um percurso de descida, atravessando belas florestas, vilas tranquilas e riachos. Oportunidade de visitar a Capela de Santa Irene, famosa por sua estátua de Santiago, antes de chegarmos a O Pedrouzo. Acomodação em hospedagem para peregrinos em quarto privativo com banheiro.



Dia 10 – Quinta-feira – 17 de setembro de 2026

O PEDROUZO – SANTIAGO DE COMPOSTELA (19km de caminhada)

Nossa última etapa, entre O Pedrouzo e Santiago, é repleta de emoção, com os peregrinos sentindo o peso dos quilômetros já percorridos e a proximidade do destino sagrado. Em O Pedrouzo, passagem pela Igreja de Lavacolla e chegada ao Monte do Gozo. A visão das torres

da Catedral é um momento de pura alegria e gratidão, transformando a caminhada em uma verdadeira procissão de fé. Mais do que um destino, Santiago é um ponto de encontro entre o mundo real e o divino, onde os peregrinos encontram não apenas o fim do seu caminho, mas o início de uma nova viagem interior, repleta de reflexão e renovação espiritual. Hospedagem no San Francisco Hotel Monumento, em um convento histórico de 800 anos onde ainda vivem frades. Declarado Construção de Interesse Cultural, fica no centro histórico de Santiago de Compostela, a menos de 150 metros da Catedral. Um privilégio!



Dia 11 – Sexta-feira – 18 de setembro de 2026

SANTIAGO DE COMPOSTELA

Pela manhã, cruzando o magnífico Pórtico da Glória, entrada na icônica Catedral de Santiago. Construída no século XI em homenagem ao apóstolo Tiago, é a 2ª mais importante da Europa, depois da Catedral de São Pedro. Após a celebração da Missa do Peregrino, visita guiada pelo centro histórico, passando pelo belo Palácio Gelminez, Plaza de las Praterías e a Plaza del Obradoiro, um dos mais fantásticos conjuntos arquitetônicos da Europa. Pela tarde, não deixe de visitar a Oficina do Peregrino para, apresentando sua credencial do peregrino devidamente preenchida e carimbada, receber a Compostela – documento que certifica a conclusão do Caminho de Santiago.





Dia 12 – Sábado – 19 de setembro de 2026

SANTIAGO DE COMPOSTELA – MUXÍA – FINISTERRE

Pela manhã, saída em curto percurso rodoviário até Finisterre. No caminho, passagem pela vila costeira de Muxía e pela Capela de Nossa Senhora da Barca, construída no século XVIII, local de profunda devoção. Na sequência, chegada a Finisterre para visitar o famoso farol, emblemático local no qual os peregrinos costumavam queimar suas roupas como um sinal de renovação e libertação. Retorno a Santiago de Compostela, que desde a Idade Média tornou-se o 3º maior centro de peregrinação cristã no mundo, depois de Jerusalém e Roma, e restante do dia livre para admirar a rica arquitetura local e explorar o centro histórico, reconhecido como Patrimônio da Humanidade pela UNESCO.



Dia 13 – Domingo – 20 de setembro de 2026

SANTIAGO DE COMPOSTELA – SÃO PAULO

Após o café da manhã, em horário oportuno, traslado ao Aeroporto de La Coruña para embarque em voo com destino ao Aeroporto de Guarulhos. (PARTE AÉREA NÃO INCLUÍDA).

VALORES DA PARTE TERRESTRE

POR PESSOA EM APTO DUPLO	EUR4.490
SUPLEMENTO APTO INDIVIDUAL	EUR1.175

TAXAS

IMPOSTOS	EUR120
----------	---------------

CONDIÇÕES DE PAGAMENTO

30% de entrada + saldo em 10x sem juros em cartão de crédito (emitido no Brasil – pessoa física). Taxas pagas junto da entrada.

PARTEAÉREA INTERNACIONAL SUGERIDA-IBERIA

IB272	08 SET	SÃO PAULO	MADRID	19:20	10:45
IB459	09 SET	MADRID	LA CORUÑA	15:45	17:05
IB460	20 SET	LA CORUÑA	MADRID	17:45	19:05
IB267	20 SET	MADRID	SÃO PAULO	23:55	06:00

HOTELARIA

- 2 noites de hospedagem no hotel Eurostars Atlantico (ou similar), em La Coruña;
- 6 noites de hospedagem para peregrinos em quarto privativo com banheiro;
- 3 noites de hospedagem no San Francisco Hotel Monumento (ou similar), em Santiago de Compostela.

■ SOBRE A HOTELARIA

Hospedagens confortáveis e bem localizadas, com o essencial para recuperar as energias e garantir uma boa noite de descanso ao final de cada dia de caminhada.

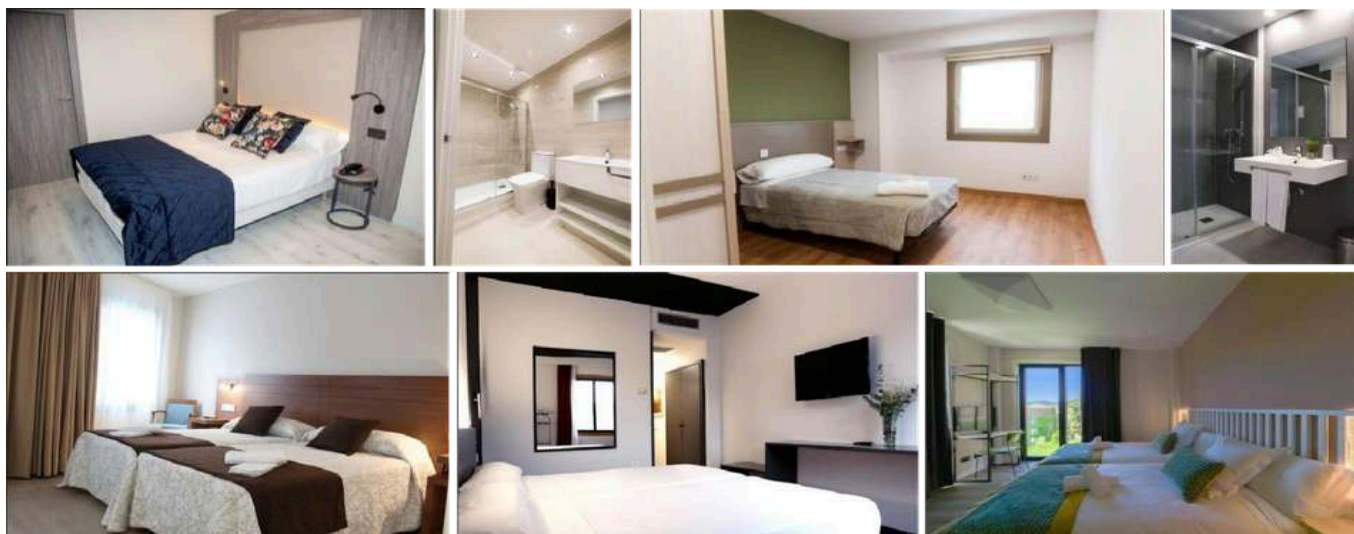

■ INFORMAÇÕES IMPORTANTES SOBRE O SETOUR

● O QUE É IMPORTANTE SABER SOBRE O CAMINHO DE SANTIAGO:

Para vivenciar a experiência do Caminho de Santiago, o segredo está em levar apenas o essencial e priorizar o conforto e a praticidade. Mais do que uma simples caminhada, o Caminho é uma jornada de autoconhecimento e superação. Para aproveitá-la ao máximo, é importante preparar o corpo no período que antecede a viagem. Desta forma os passos se tornam mais leves, os dias mais agradáveis e toda vivência, em cada etapa do percurso, ainda mais segura e prazerosa.

- As etapas diárias variam entre 15 e 25 km, percorridos em ritmo tranquilo, com pausas para descanso e contemplação.
- O clima pode mudar durante o dia, é importante estar preparado para variações climáticas.
- A cada vila ou povoado há cafés, fontes de água e pontos de apoio, o que torna a caminhada mais leve e acessível.
- Mais do que um percurso físico, o Caminho é uma vivência espiritual e cultural: igrejas centenárias, paisagens rurais, tradições locais e a convivência com peregrinos do mundo todo tornam a jornada única.

● VISTOS, FORMULÁRIOS, TAXAS E DOCUMENTOS

As condições de entrada e permanência de estrangeiros em cada país são determinadas exclusivamente pelos seus governos. Exigências, tais como certificados de vacinação, vistos, taxas de fronteira e outros documentos podem variar, sendo incluídas, modificadas ou suprimidas sem aviso prévio. Eventuais custos serão repassados. Para este programa, portadores de passaporte brasileiro não necessitam de visto de turismo para Espanha. Portadores de passaportes emitidos por outros países, favor consultar. É indispensável portar passaporte com validade mínima de seis meses a contar da data do final do tour e com, no mínimo, 4 folhas em branco.

● PASSAGEIROS QUE PRECISAM DE ASSISTÊNCIA PARA SE LOCOMOVER

Passageiros com mobilidade reduzida ou que apresentem qualquer dificuldade para se locomover deverão estar acompanhados por uma pessoa capaz de auxiliá-los e assisti-los na sua individualidade durante todo o percurso.

O Caminho de Santiago exige esforço físico constante, com trechos longos em terreno irregular, subidas, descidas e variações climáticas.

■ ESTÃO INCLUÍDOS NO PREÇO DO TOUR

- Acomodação em quarto duplo (ou individual, com acréscimo) com café da manhã diário;
- Todas as refeições mencionadas no programa (menu fixo);
- Taxas de entrada e ingressos mencionados no programa;
- Acompanhamento por Guia Brasileiro durante a parte terrestre da viagem;
- Carro de apoio: disponível em pontos estratégicos ao longo da caminhada para oferecer assistência aos passageiros quando necessário;
- Credencial do Peregrino e - Concha ou Vieira -, símbolo tradicional do Caminho de Santiago;
- Serviço de maleteiros nos hotéis em que ele é disponibilizado (1 mala por pessoa);
- Passeios com guia falando português ou espanhol. Sempre que necessário - e permitido - o guia brasileiro fará a tradução. A ordem dos passeios neste programa pode ser alterada.
- Todos os traslados serão realizados em veículos privativos, conforme o itinerário. Os traslados de chegada e partida estão incluídos exclusivamente para os passageiros que embarcarem nos voos determinados para o grupo. Passageiros que optarem por voos diferentes não terão direito aos traslados inclusos, podendo estes serem adquiridos separadamente.
- Seguro Viagem e Cancelamento para passageiros com até 85 anos completos ao término da viagem com cobertura até 80.000USD. Cobertura para cancelamento de viagem (conforme condições): até 6.000USD. IMPORTANTE: A opção pelo Seguro é facultativa, ficando reservado ao cliente o direito de não adquirir este Seguro. O cliente poderá optar, caso seja do seu interesse, por adquirir plano com coberturas diferenciadas, devendo, neste caso, nos consultar previamente sobre a possibilidade e respectivas condições. Passageiros com mais de 85 anos completos até o final da viagem, consultem alternativas.

■ NÃO ESTÃO INCLUÍDOS NO PREÇO DO TOUR

- Bilhetes Aéreos em Classe Econômica para os trechos (1) São Paulo / La Coruña e (2) La Coruña / São Paulo;
- Vistos de Turismo para portadores de passaportes emitidos por países para os quais visto turístico se faça necessário, nem serviço de despachante. Para este programa, portadores de passaporte brasileiro não necessitam de visto de turismo para Espanha. Portadores de passaportes emitidos por outros países, favor consultar.
- Refeições não mencionadas no programa;
- Bebidas durante as refeições incluídas no programa;
- Licença para fotografar e/ou filmar em áreas públicas e/ou privadas sempre que necessária;
- Despesas de caráter pessoal, tais como bebidas, souvenirs, lavanderia, gorjetas etc.;
- Perdas ou despesas devido a imprevistos, como cancelamento ou alteração de itinerários de voos, barcos e demais meios de transporte, greves, doença, acidentes, bloqueios de estradas, intempéries, pandemias etc.;
- Gorjetas para os guias e motoristas;
- Excursões, passeios, visitas e espetáculos OPCIONAIS que constem ou não no programa e sejam oferecidos pelos guias durante a viagem;
- Exames que sejam exigidos pelas autoridades, atrações ou prestadores de serviços do país.
- Qualquer item não expressamente mencionado como incluso.